

Comune di Sarsina
 Provincia di Forlì-Cesena





Committente: *Emporio della Pietra s.a.s.*
 via Mazz-Para 21/A, 47025 Verghereto (FC)

Progetto di coltivazione relativo alla prosecuzione ed
 ampliamento di una cava di arenaria tipo pietra
 serena, "Orizzonte Arenaria" e arenaria da frantoio, in località
 Valspineto (ambito estrattivo 15) Comune di Sarsina (FC)

Tav 3b - Piano quotato stato attuale

San Piero in B. - Settembre 2025

L'legenda

	Limite P.A.E. Ambito estrattivo
	Limite P.A.E. Unità minima di intervento
	Traccia sezione
	Area cava di progetto
	Area stoccaggio / ripristino di progetto
	Area cava in atto (Aut.n.37/2023)
	1 Termine lapideo di delimitazione cava
	8 Termine lapideo di delimitazione area stoccaggio/ripristino
	19 Termine lapideo di riferimento

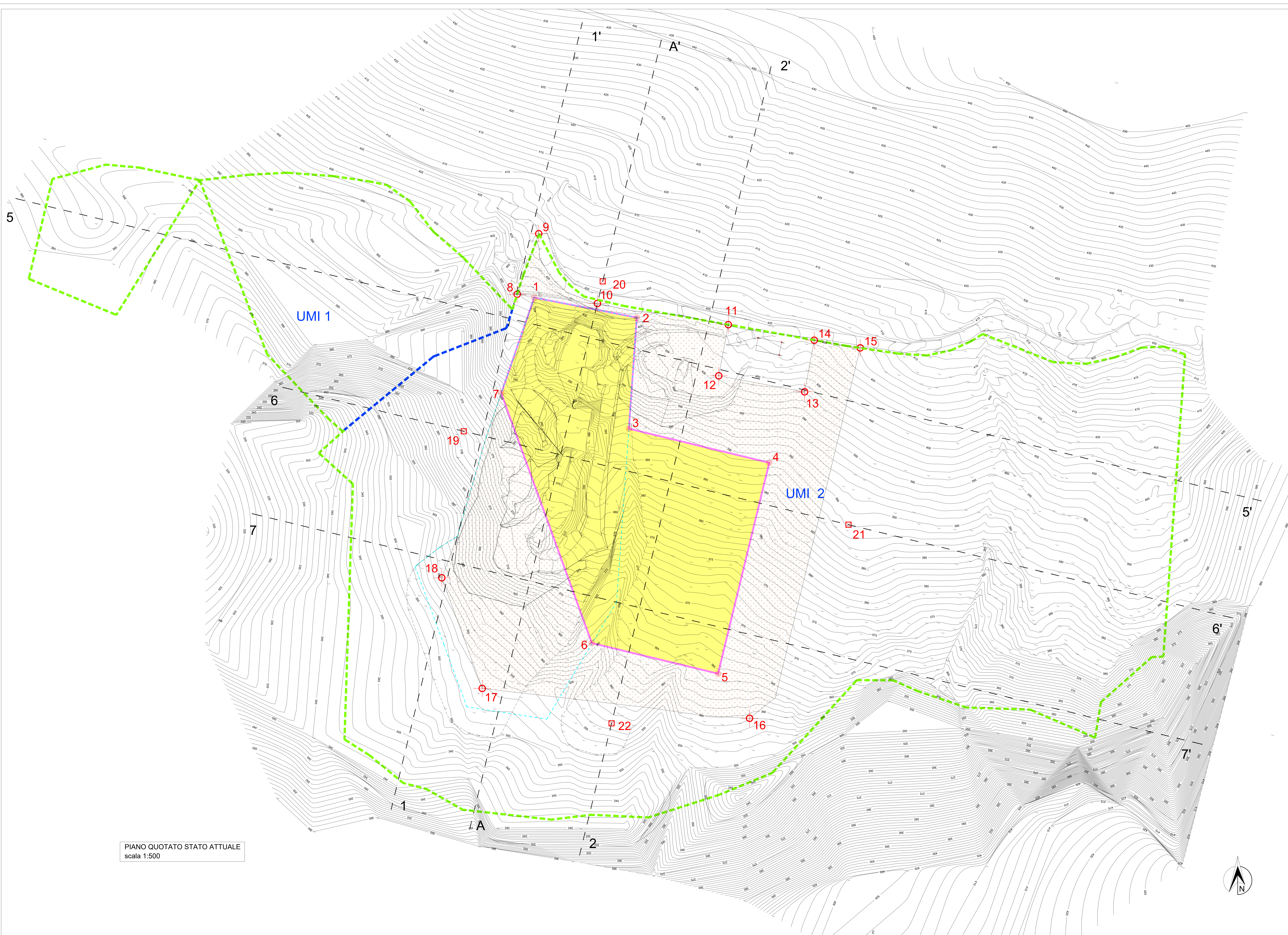

PIANO QUOTATO STATO ATTUALE
 scala 1:500